



ΠΡΟΣΚΛΗΣΗ

Η Πρόεδρος κ. Κωνσταντίνα Σβύνου και το Διοικητικό Συμβούλιο του Ινστιτούτου Τουριστικών Ερευνών και Προβλέψεων έχουν την τιμή να σας προσκαλέσουν στη Γενική Συνέλευση των μελών του που θα πραγματοποιηθεί την **Πέμπτη 28 Μαρτίου 2028**, στο Ξενοδοχείο Μεγάλη Βρετανία, Αίθουσα The Grand Ballroom.

ΠΡΟΓΡΑΜΜΑ

- | | |
|-----------------------|--|
| 5.00 μ.μ. - 5.45 μ.μ. | Γενική Συνέλευση μελών ΙΤΕΠ |
| 5.45 μ.μ. - 6.00 μ.μ. | Coffee Break |
| 6.00 μ.μ. - 6.20 μ.μ. | Χαιρετισμοί |
| 6.20 μ.μ. - 6.40 μ.μ. | Έρευνες και Μελέτες του ΙΤΕΠ 2023, Συνοπτική παρουσίαση και αποτελέσματα Κωνσταντίνα Σβύνου, Πρόεδρος ΙΤΕΠ |
| 6.40 μ.μ. - 7.00 μ.μ. | Ανάλυση και οπτικοποίηση των τουριστικών δεδομένων, Καθηγητής Γιώργος Πετράκος, Γεν. Διευθυντής ΙΤΕΠ |
| 7.00 μ.μ. - 8.00 μ.μ. | Networking με Wine & Finger Food Buffet |

Από τα δεδομένα στη γνώση ...

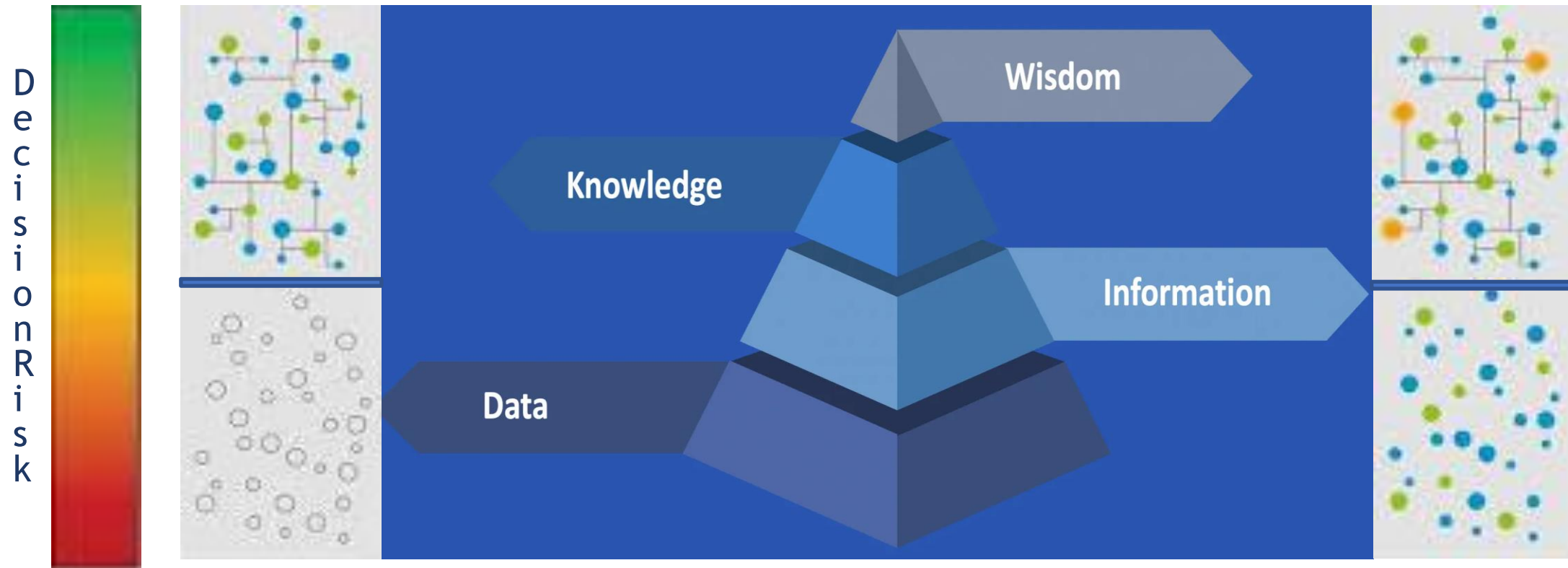

Data
Collection

Data
Quality

Data
Descriptives

Statistical
Inference

Modeling &
Forecasting

**Data
Mining**

**Data
Visualization**

Ερευνητική Ανάγκη

Η δυνατότητα αναλυτικότερης, ποιοτικότερης και πιο στοχευμένης προσέγγισης των ερευνητικών ζητημάτων.

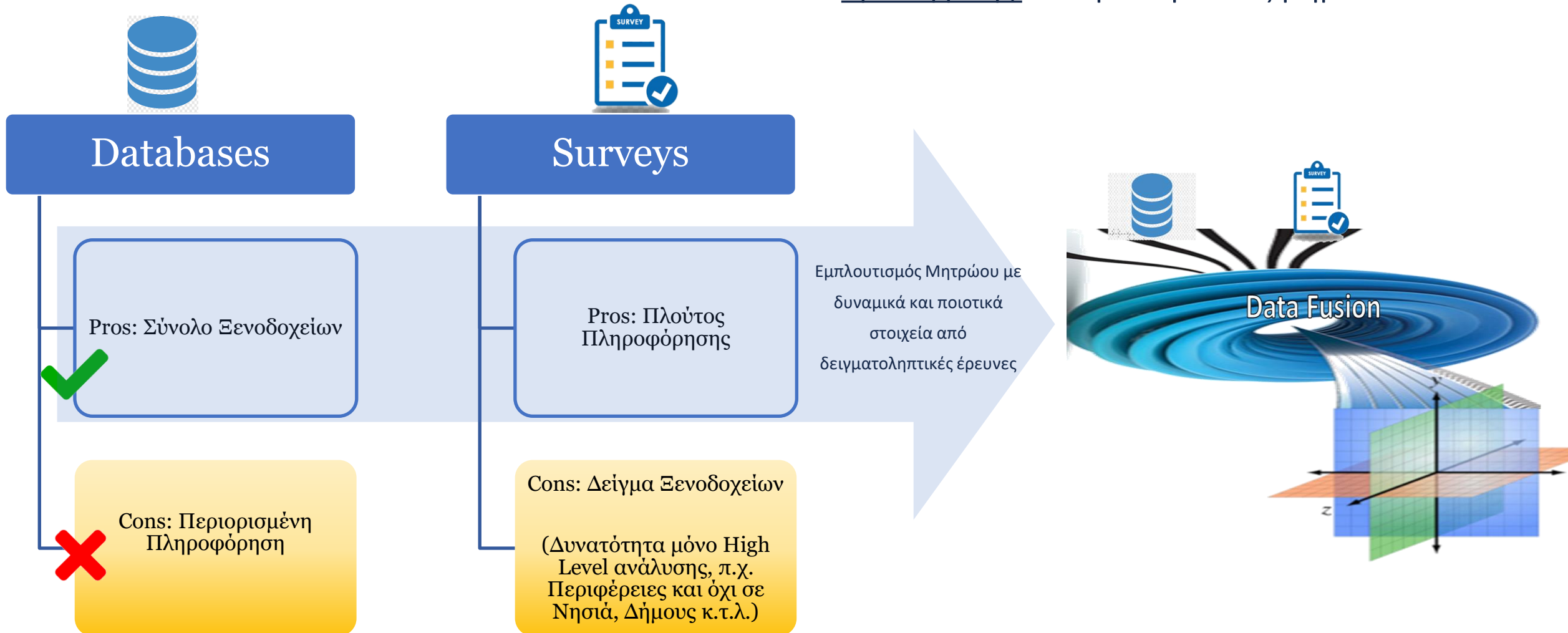

Σύντηξη Δεδομένων (Data Fusion)

ΜΕΛΕΤΗ ΠΕΡΙΠΤΩΣΗΣ: Εμπλουτισμός του Μητρώου του Ξ.Ε.Ε. (10k Ξενοδοχεία) με δυναμικούς δείκτες από τα δεδομένα της Ετήσιας Απολογιστικής Έρευνας του ΙΤΕΠ

ΣΤΟΧΟΣ: Εκτίμηση των βασικών χαρακτηριστικών της Ελληνικής Ξενοδοχίας σε ειδικούς υπό-πληθυσμούς που δεν δύναται να διερευνήσει η δειγματοληπτική έρευνα.

Μητρώο Ξ.Ε.Ε. (Receiver)

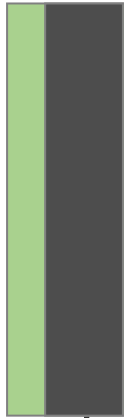

10K Ξενοδοχεία
N χαρακτηριστικά

Δειγματοληπτική Έρευνα (Donor)



1000 Ερωτώμενοι
X χαρακτηριστικά

Κοινά Χαρακτηριστικά

- Κατηγορία
- Τύπος Λειτουργίας
- Νομική Μορφή
- Υψόμετρο
- Περιφέρεια
- Δήμος
- # Δωματίων
- # Κλινών
- Αλυσίδα
- Τύπος Ξενοδοχείου
- Παροχές (εστιατόριο)

Αρχείο Σύντηξης Δεδομένων (Fused Data)



10K Ξενοδοχεία
N + X χαρακτηριστικά

Σύντηξη Δεδομένων (Data Fusion)

Ετήσια Απολογιστική Δειγματοληπτική Έρευνα Δείγμα: 691 Ξενοδοχεία

A. Κύκλος Εργασιών

A.1 % από Διαμονή

A.2 % από Διατροφή

A3. % Συνέδρια-Εκδηλώσεις

A4. % Λοιπές υπηρεσίες (Συνέδρια-Εκδηλώσεις)

A5. Κύκλος Εργασιών / Δωμάτιο

A6. Κόστος Μισθοδοσίας / Κύκλος Εργασιών

B. # Υπαλλήλων

B1. Μάιος

B2. Αύγουστος

B3. # Υπαλλήλων / Δωμάτιο

B4. Ζήτηση ανά θέση εργασίας

B5. # απόφοιτων Τουριστικών Σχολών

Γ. Κόστος Μισθοδοσίας

Γ1. Συνολικό

Γ2. Άμεσο

Γ3. Έμμεσο

Γ4. Κόστος Μισθοδοσίας / Δωμάτιο

Δ. Επενδύσεις & Βιωσιμότητα

Δ1. Ετήσιο Κόστος Επενδύσεων

Δ2. Κόστος Επενδύσεων / Κύκλο Εργασιών

Δ3. % δαπάνης για δράσεις βιωσιμότητας

Ε. Κανάλια Κράτησης

E1. % OTAs

E2. % από την ιστοσελίδα του ξενοδοχείου

E3. % μέσω Tour Operator

ΣΤ. Μέση Τιμή Δίκλινου

ΣΤ1. Μάιος

ΣΤ2. Αύγουστος

ΣΤ3. Οκτώβριος

Z. Πληρότητα Δωματίων

Z1. Μάιος

Z2. Αύγουστος

Z3. Οκτώβριος

Data Fusion

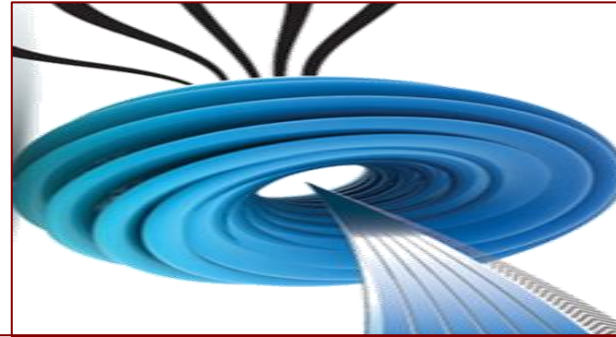

Κοινά χαρακτηριστικά σύνδεσης

1. Κατηγορία (*)
2. Τύπος Λειτουργίας
3. # Δωματίων
4. Υψόμετρο
5. Νομική Μορφή
6. Περιφέρεια
7. Τουριστική Ζώνη
8. Δήμος
9. # Κλινών
10. Αλυσίδα
11. Παροχές (π.χ. πισίνα)

Μητρώο Ξενοδοχείων Ξ.Ε.Ε.

10.000 Ξενοδοχεία



Οι εγγραφές που συνδέθηκαν
εμφανίζουν μέσο Δείκτη Ομοιότητας
86.2% (+-7%)

Κάθε εγγραφή από την δειγματοληπτική έρευνα
«ταίριαξε» με περίπου 11 εγγραφές του μητρώου

MAP INFOGRAPHICS

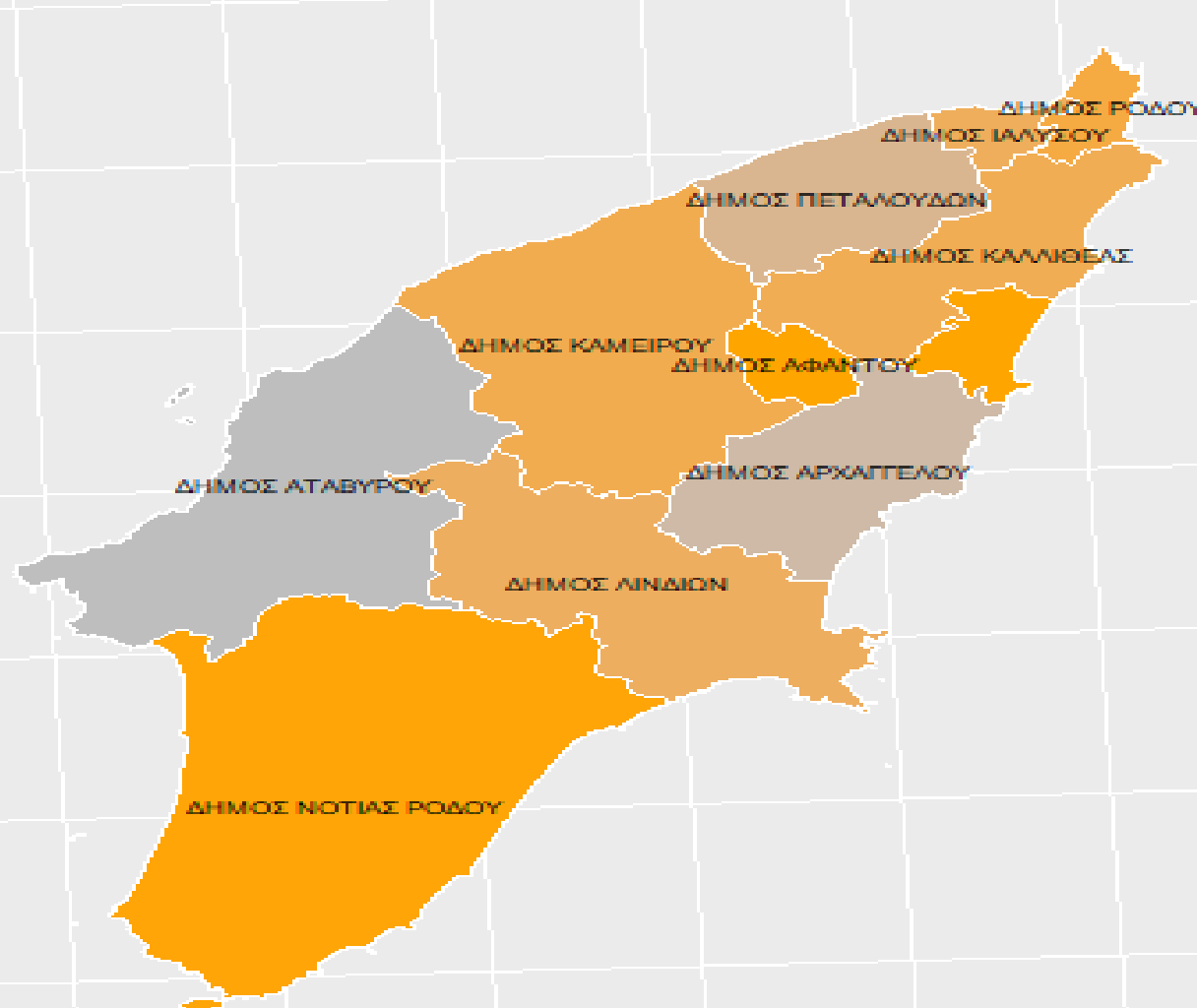
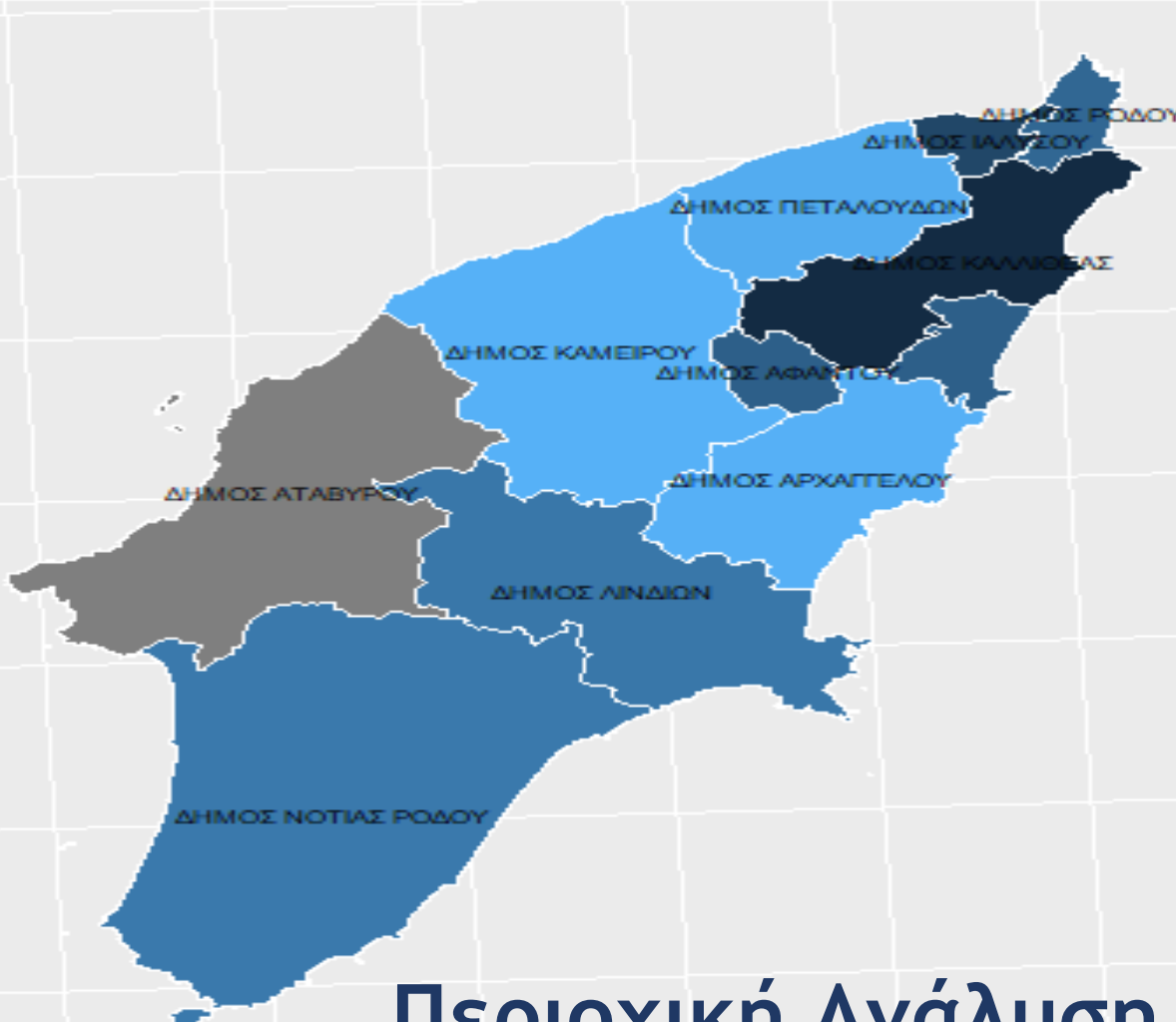
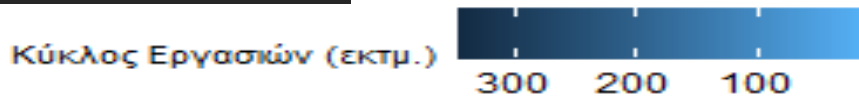

Περιοχική Ανάλυση

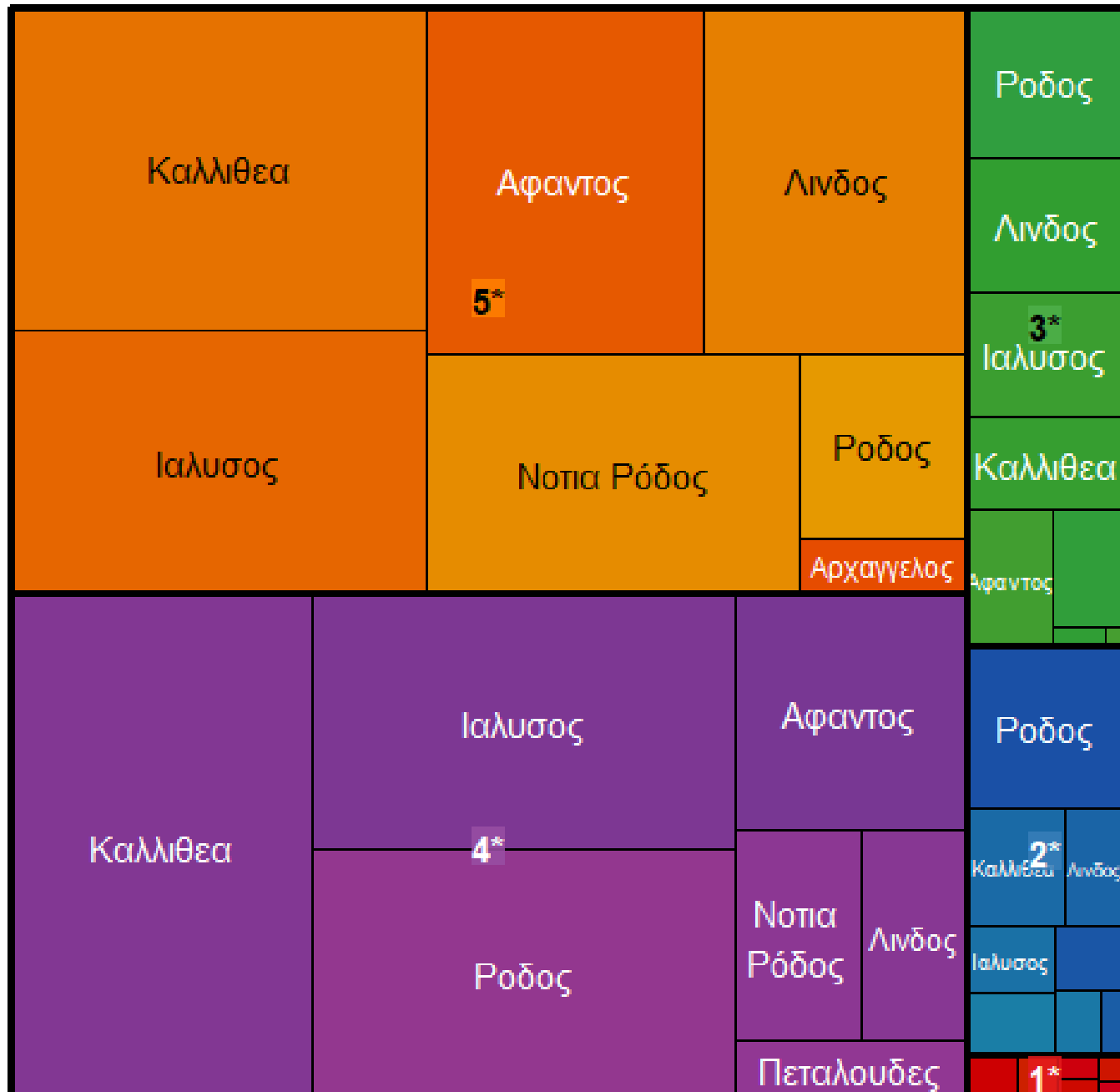

Κατανομή εργατικού δυναμικού (Κατηγορία*περιοχή)

Εκτός από τις περιοχές, υπάρχει η δυνατότητα της ανάλυσης & συσχέτισης δεικτών στην βάση ποιοτικών κριτηρίων (π.χ. κατηγορία και τύπος λειτουργίας ξενοδοχείων)

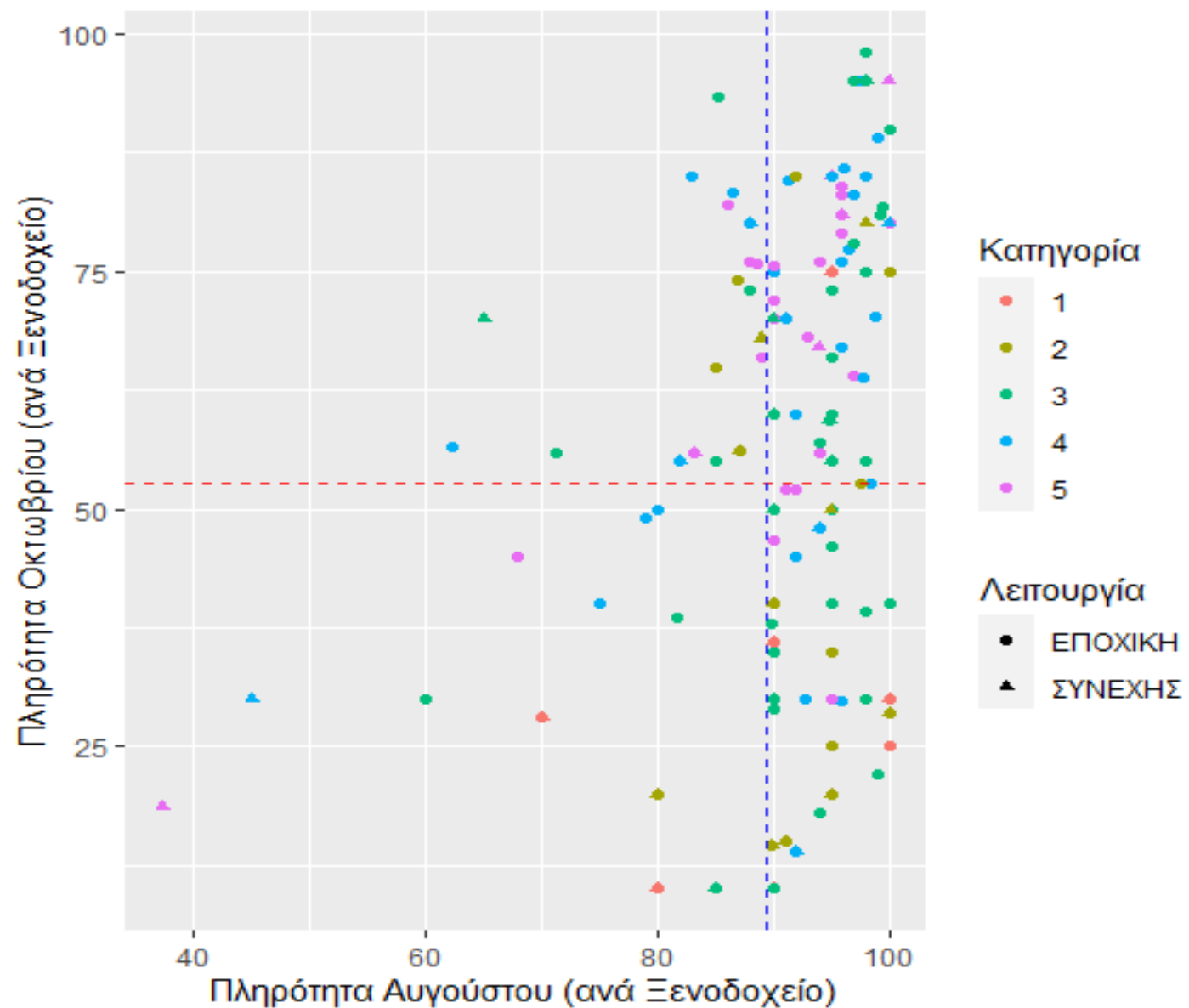

Συσχέτιση Πληρότητας
Αυγούστου – Οκτωβρίου.
(Κατηγορία*Λειτουργία)



Διάγραμμα Κατανομής της Πληρότητας των Ξενοδοχείων ανά Κατηγορία & Μήνα

Γραμμικό Διάγραμμα

Ποσοστά Ξενοδοχείων με Μέση Πληρότητα τουλάχιστον x ανά Αστέρι και Μήνα

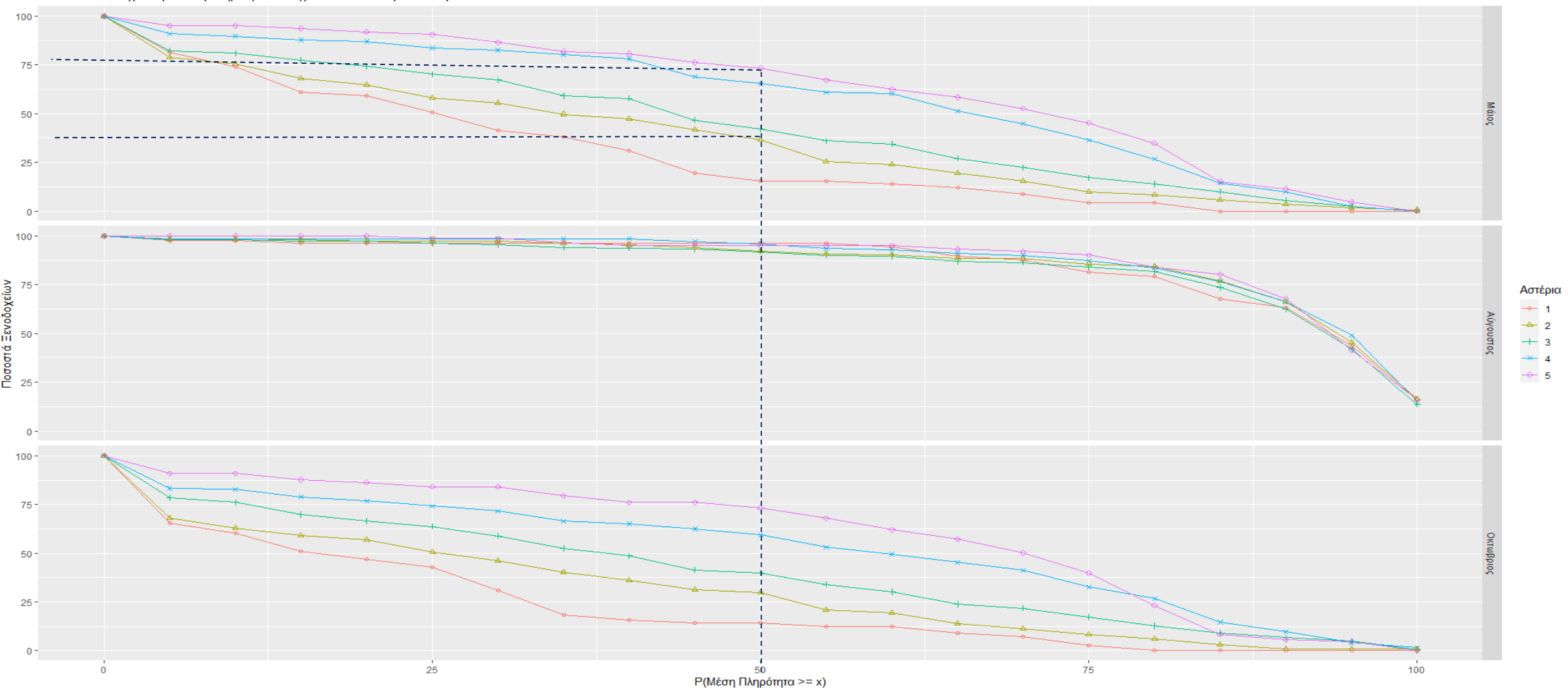

Χωρική Πολυμεταβλητή Ανάλυση

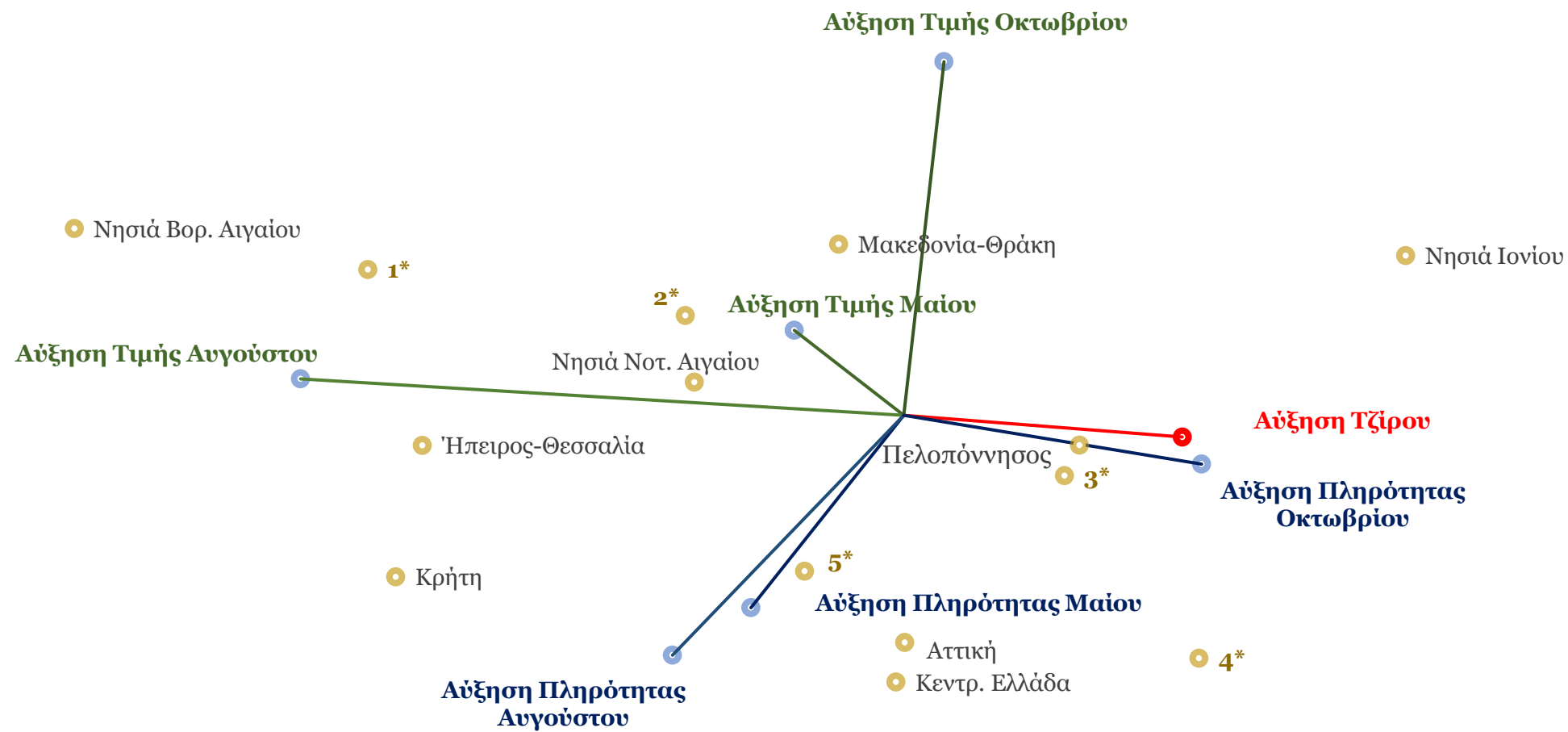



Ράβδοι αποκλίσεων Τζίρου σε κάθε ξενοδοχείο ως προς το Μ.Ο. Επικράτειας, ανά Περιφέρεια

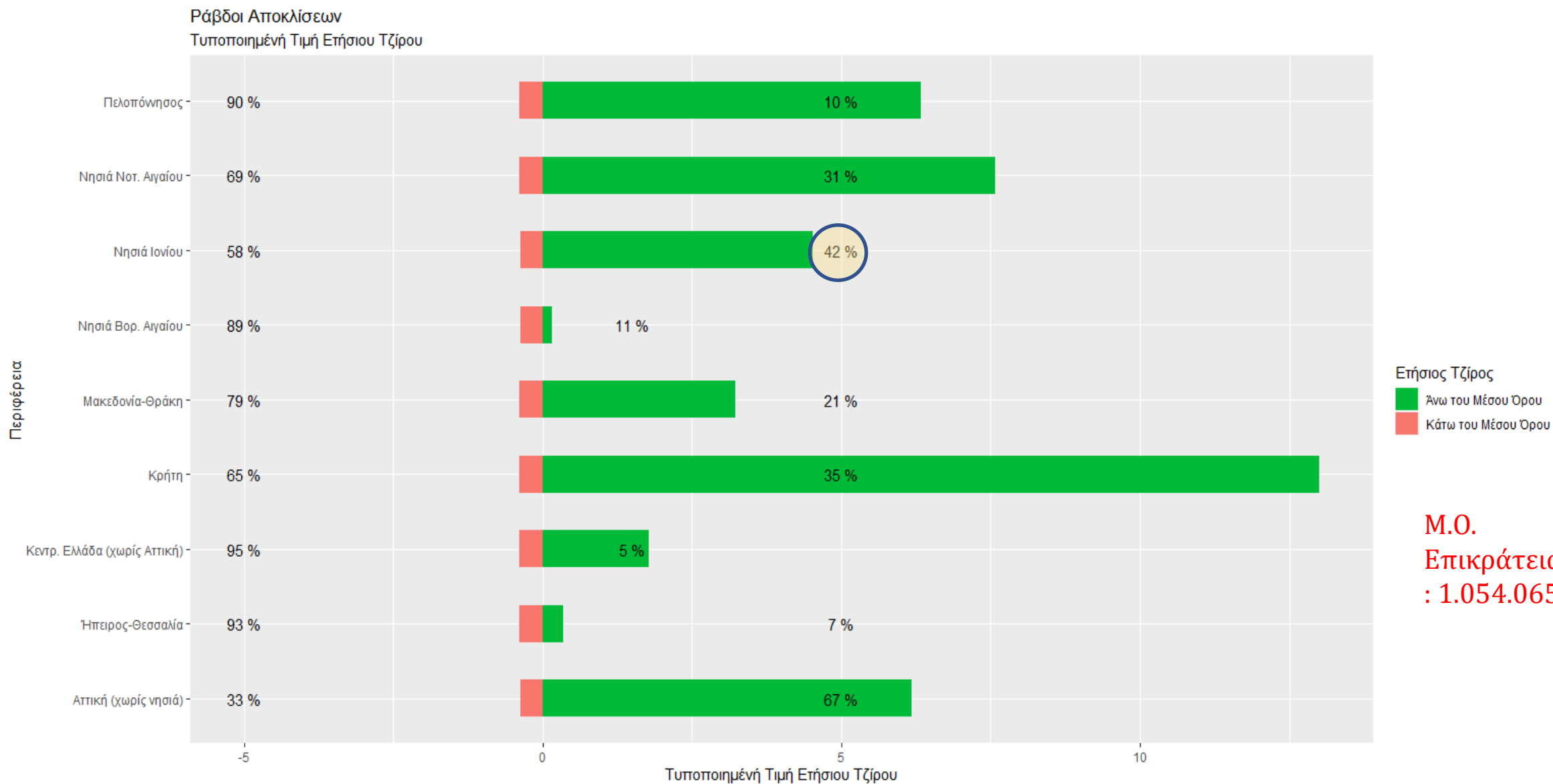



Ράβδοι αποκλίσεων τιμής δίκλινου δωματίου σε κάθε ξενοδοχείο ως προς το Μ.Ο. της Επικράτειας, ανά Περιφέρεια

Τιμή Μαΐου Μ.Ο. Επικράτειας: 100,5 €

Μέση Τιμή Δίκλινου σε κάθε Ξενοδοχείο

■ Άνω του Μέσου Όρου
■ Κάτω του Μέσου Όρου

Τιμή Αυγούστου Μ.Ο. Επικράτειας: 163,6€

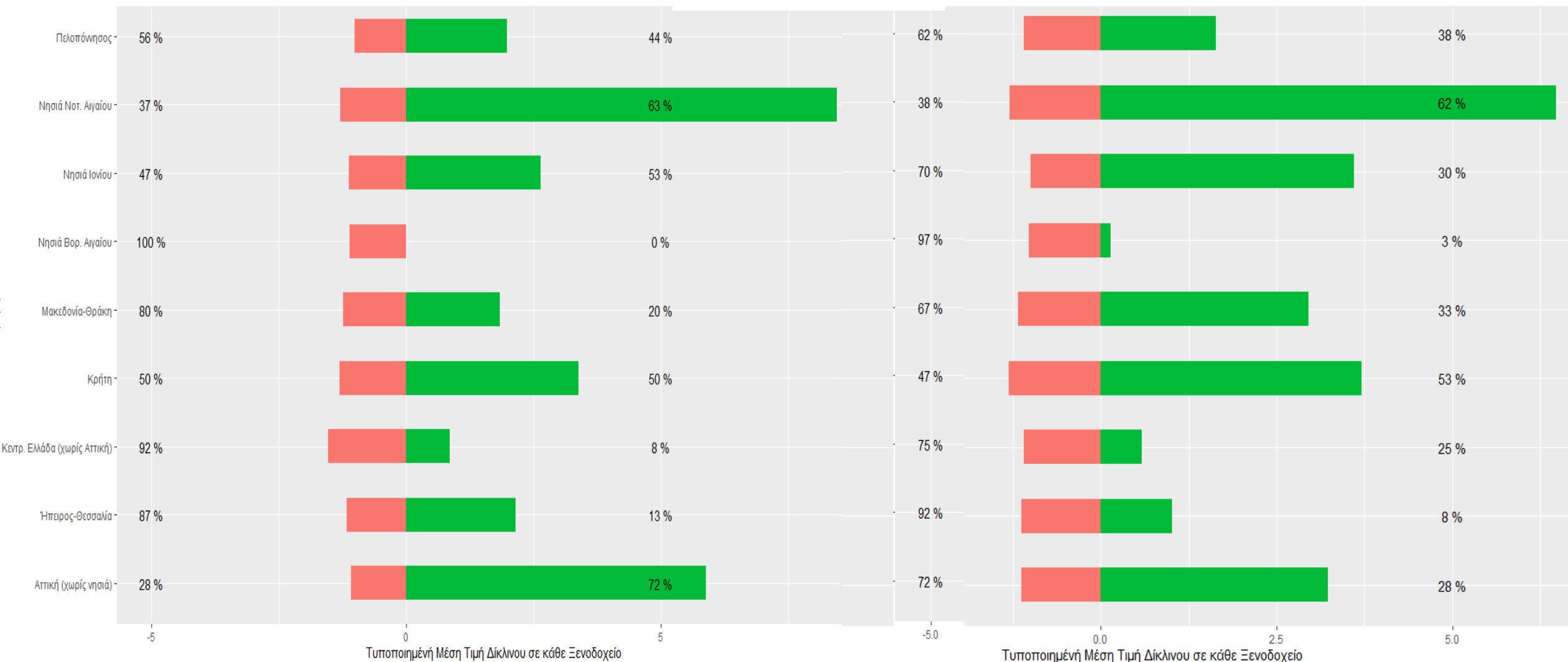



Χαρακτηριστικά της Κατανομής των Επενδύσεων με βάση την Περιφέρεια, 2023

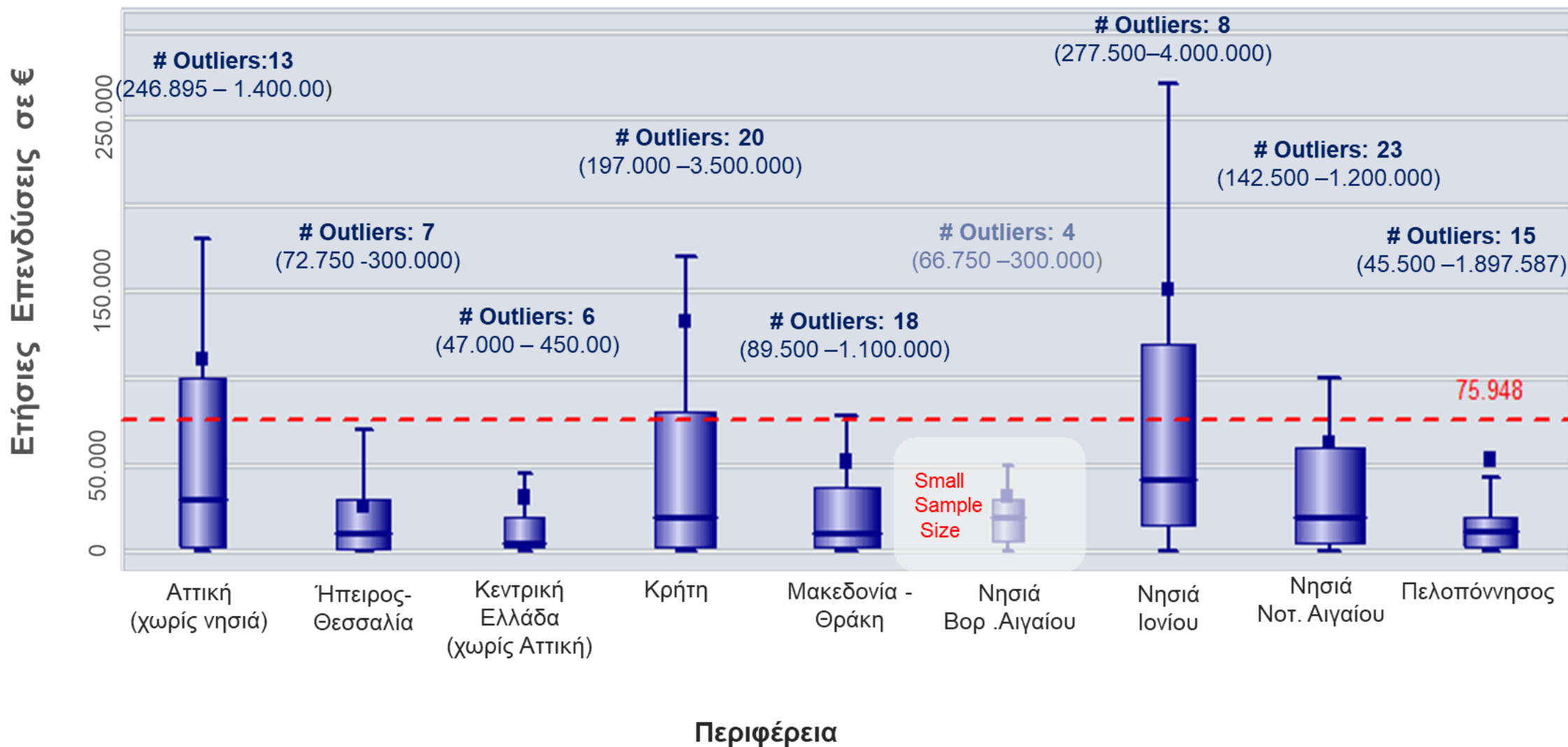



Thank You...

